

MOBILESMS MESAJ GÖNDERİM İŞLEMİ

Mesaj göndermenin birkaç çeşit yöntemi vardır.

Mesaj tüm kişilere gönderilecekse ;

Programın ana menüsündeki SMS GÖNDER butonu tıklanır. Ekrana gelen pencerenin sağ alt köşesindeki HEPSİNİ SEÇ butonu tıklanarak kişilerin kişi listesine gelmesi sağlanır. Mesaj metni yazılır. Alfa numerik penceresinden hangi başlıkla sms gönderilecekse seçilir ve ekranın sol alt köşesindeki MESAJ GÖNDER tıklanır. Gelen en son uyarı da gerekli kontroller yapıldıktan sonra, göndere basılarak mesajların gitmesi sağlanır. Mesajınız başarıyla sunucuya iletildi yazısıyla işlem sonlanır.

Seçilen bir gruba sms gönderilmek isteniyorsa;

Gruplar menüsüne gelinir mesaj gönderilmek istenilen grup önündeki kutucuk işaretlenerek seçilir. ekranın sağ alt köşesindeki MESAJ GÖNDER butonu tıklanarak, sms gönder menüsüne geçilir ve yukarıdaki adımlar aynen tekrar edilir.

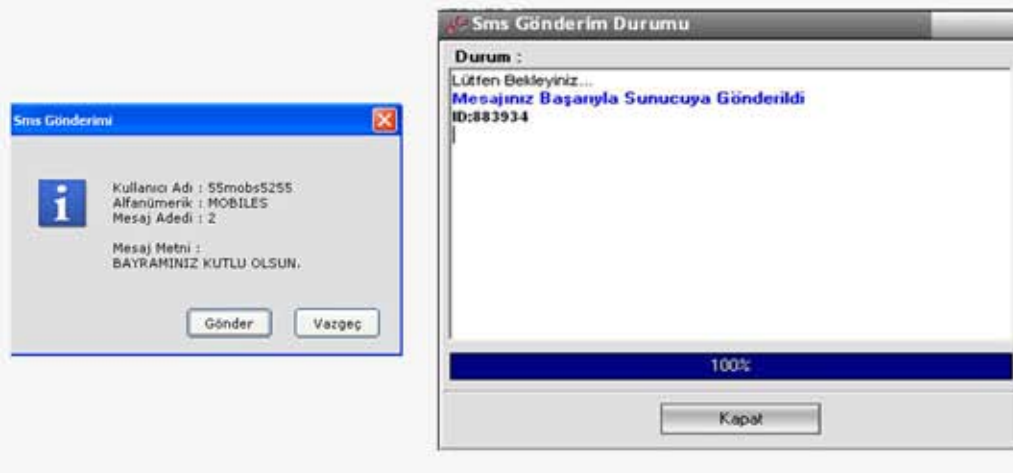
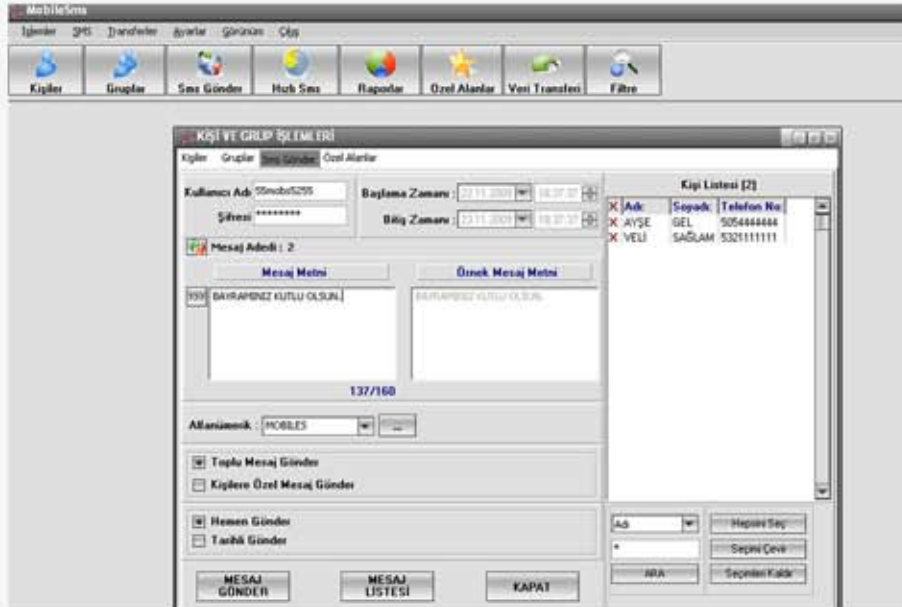

MOBILESMS MESAJ GÖNDERİM İŞLEMİ

1.

Mesaj göndermenin birkaç çeşit yöntemi vardır.

Bir ve ya Birkaç Kişiyeye Mesaj Gönderilecekse;

Ekranın ana menüsünden SMS GÖNDER butonuna tıklanır. Sağ taraftaki kişi listesinin alt kısmında bulunan ARA butonu tıklanarak kişilerin ekrana gelmesi sağlanır. Hangi kişi yada kişilere sms gönderilmek isteniyorsa üzerinde çift tıklanır ve isim önüne çarpı işareti gelir. Böylelikle kişi yada kişiler seçilmiş olur ve sadece bu kişi yada kişilere sms gönderilmesi sağlanır.

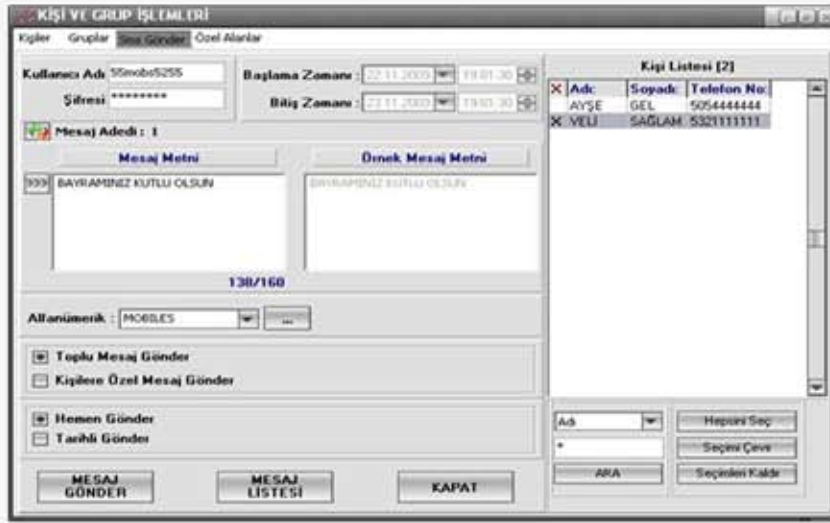

Hızlı Mesaj Gönderim İşlemi

Anasayfanın yukarısında yer alan HIZLI SMS butonu, programda kayıtlı olmayan numara ya da numaralara mesaj göndermenizi sağlar. GSM NO kutusuna 0 kullanmadan GSM numarasını yazıp ekle demeniz yeterlidir. Ardından standart mesaj gönderim işlemleri yapılır.

