

## MOBILESMS RAPORLAR

Bu bölümde Mesajlarınızın;YIL, AY, GÜN, ZAMAN ayrıca ATILAN, İLETİLEN, BEKLEYEN, SİSTEM HATASI ve ZAMAN AŞIMI şeklinde ayrıntılı raporunu görebilirsiniz.

Programın ana menüsündeki RAPORLAR butonu tıklanır. Aşağıdaki adımlar izlenir.

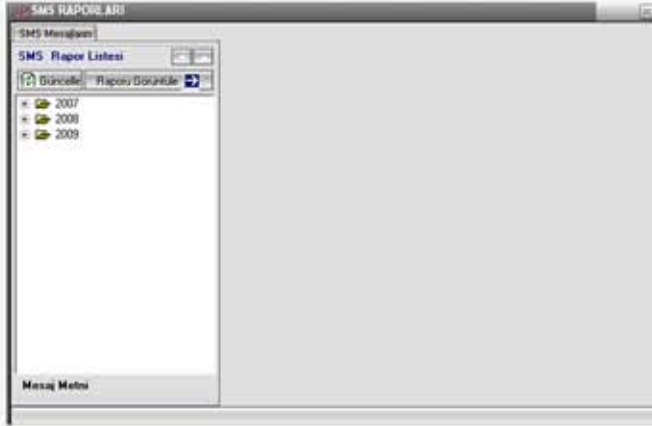

Ekran penceresindeki yıllar klasörlerinin içi sms atılan ay;ay klasörlerinin içide günleri gösterir.(Klasörlerin üstü çift tıklanarak içeriğin görülmesi sağlanır.)

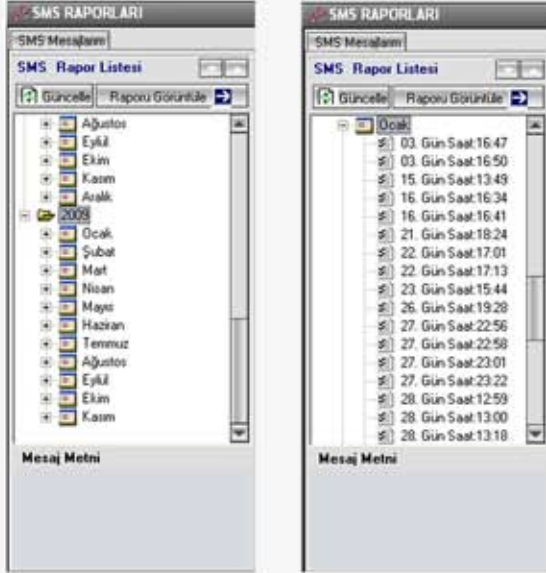

## MOBILESMS RAPORLAR

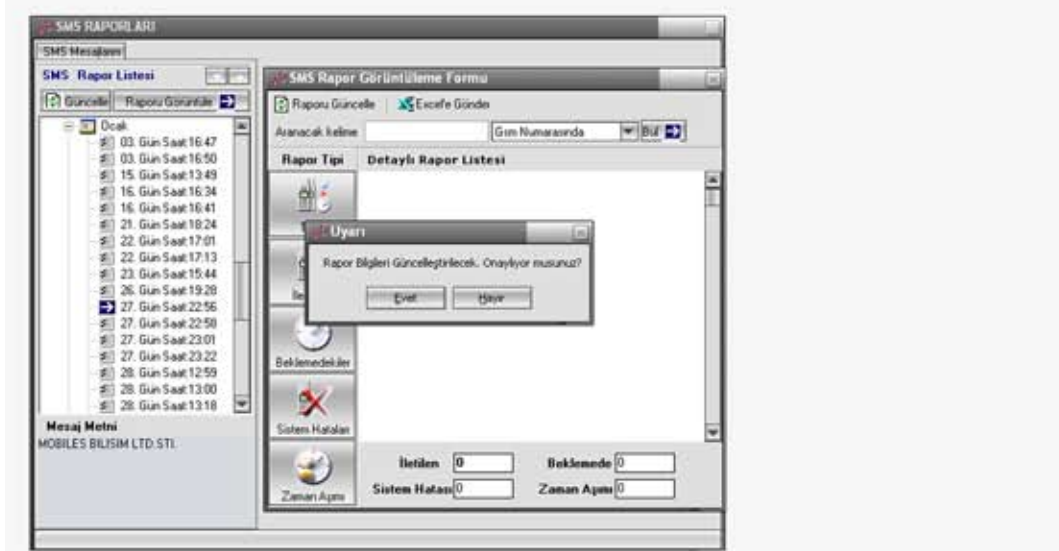

Raporunu almak istediğiniz gün üzerinde çift tıklayarak raporu görebilirsiniz.(rapor bilgileri güncelleştirilecek onaylıyor musunuz? sorusuna evet tıklanır.)

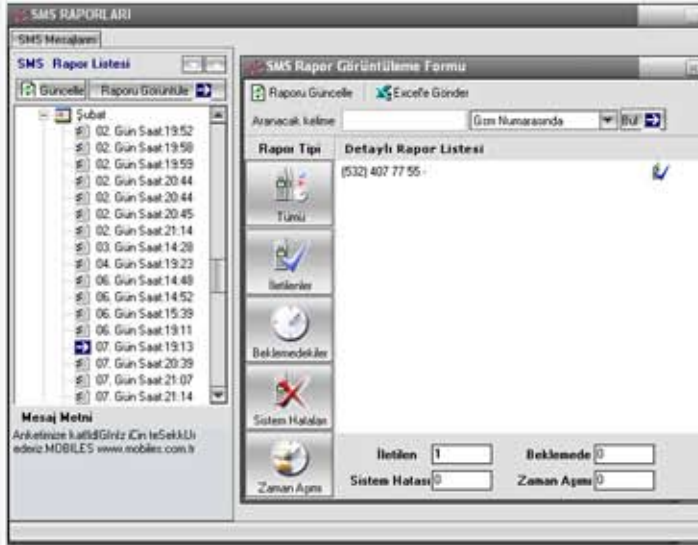

Ekranın sağ alt köşesinde atılmış olduğunuz mesaj içeriği sağ tarafta da ayrıntılı olarak numaraları ve sonuçlarını görebilirsiniz.