

MOBILESMS TRANSFERLER

Microsoft Excell'den Veri Transferi

Ad, Soyad ve GSM Bilgilerinin Aktarımı

Excelde kayıtlı bilgilerin programa aktarım işlemi için şu yol izlenir. Programın ana menüsündeki GRUPLAR butonunun üst kısmında yer alan TRANSFERLER tıklanır. Transferlerden Excel'den Data Transferi seçilir.



Transfer edilecek Excel dosyası bilgisayarınızda bulunduğu yerde seçilerek aç butonu tıklanır.



Dosyayı kabul et butonu tıklanır.

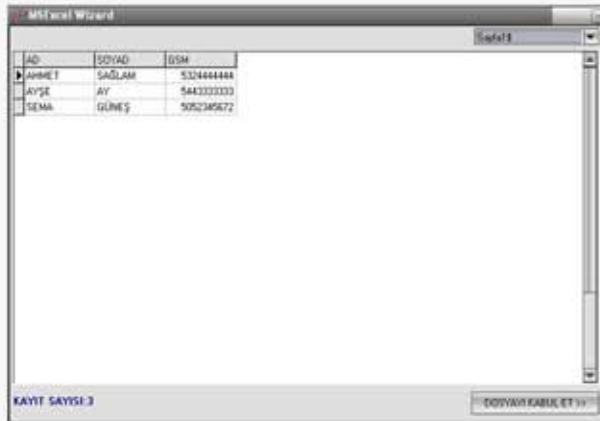

MOBILESMS TRANSFERLER

Gruplardan hangi grup içine transfer edilecekse seçilir yada sağ alt köşedeki yeni grup oluşturularak yeni grup içine de aktarım yapılabilir. Siyah ekranın sol alt kısmından Ad Alanı AD ile Soyad alanı SOYAD ile GSM No Alanı da GSM ile eşleştirilir.ve TRANSFERİ BAŞLAT butonu tıklanır.

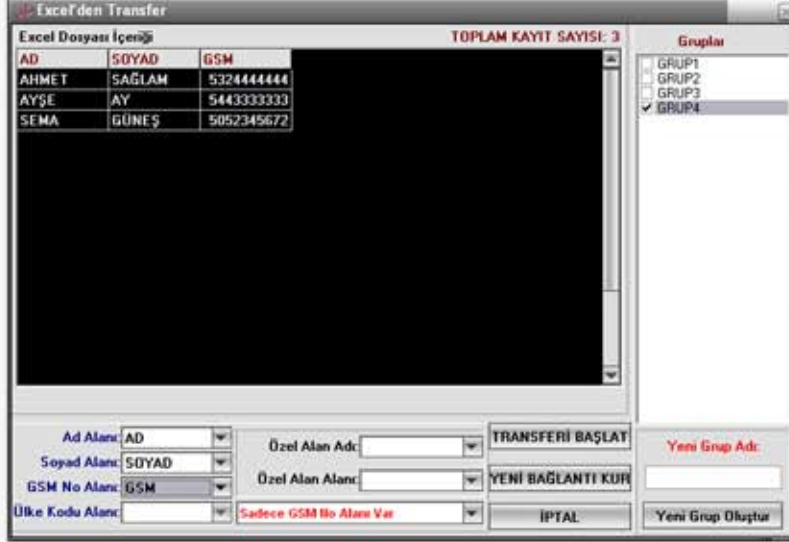

AD	SOYAD	GSM
AHMET	SAGLAM	5324444444
AYŞE	AY	5443333333
SEMA	GÜNEŞ	5052345672

Transfer işlemi tamamlandı bildirimi alındığında, transfer işleminiz gerçekleşmiş olur.

